

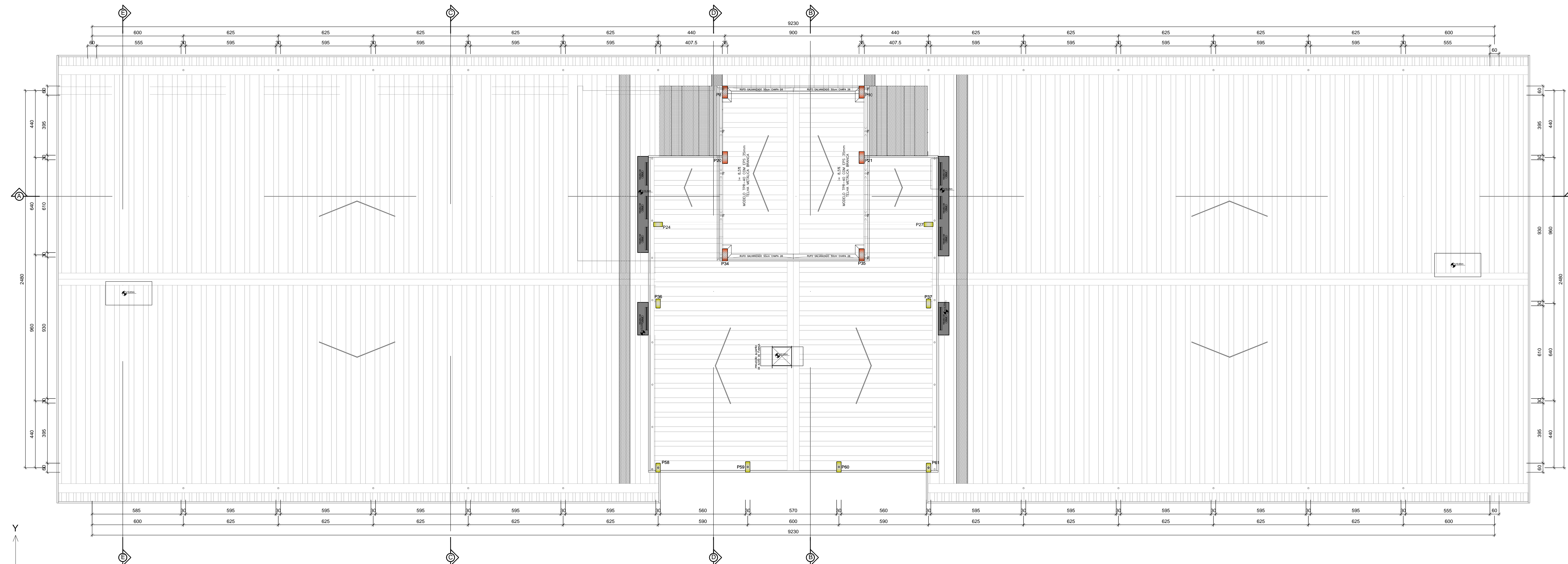

OBS: A EXECUÇÃO DA COBERTURA DEVERÁ SEGUIR O PROJETO COMPLEMENTAR ESPECÍFICO

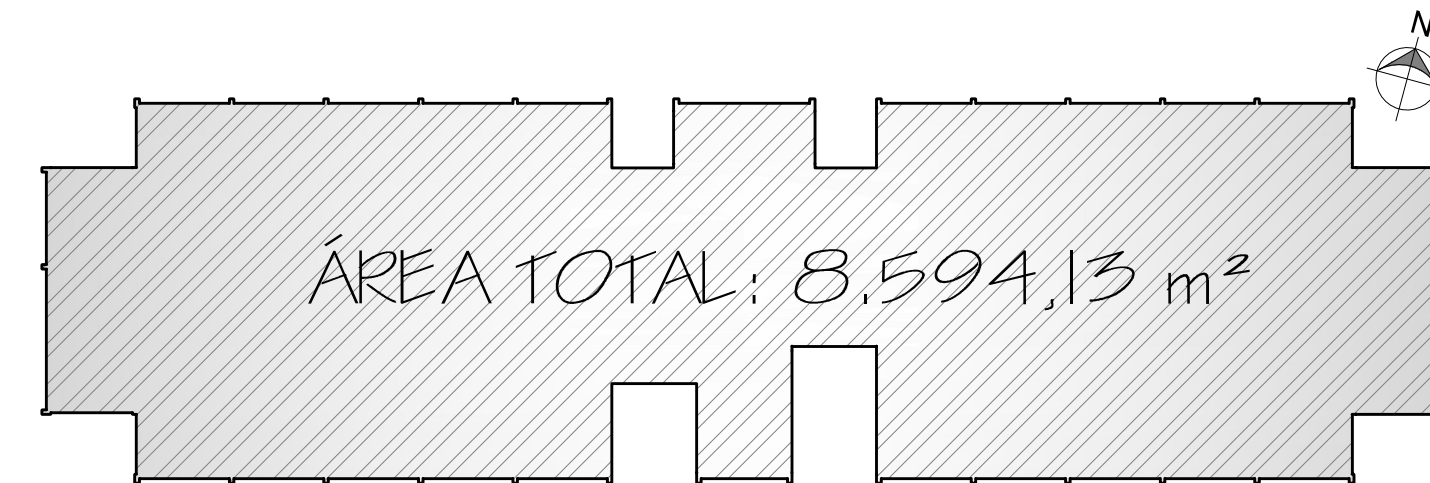
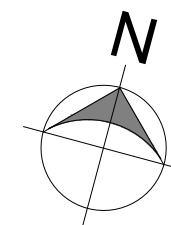

PLANTA BAIXA LAJE COBERTURA RESERVATÓRIOS ELEVADOS (NÍVEL +24,20m)

ÁREA TOTAL SEXTO PAVIMENTO: 102,00 m²
ESCALA 1:100

CARIMBOS:



EQUIPE TÉCNICA SECRETARIA ESPECIAL DE OBRAS	
SECRETARIO DE OBRAS	ENG. GIL ROBERTO FERRER
COORDINADOR	OSCAR CIDRE
DIRECTOR DE PROYECTOS	ING. CARLOS RODRIGUEZ TELLO
DIRECTORA DE OBRAS - BPS	
CHIEF/SCIO	ING. CARLOS FALLO ROBERTO
COORD. LABORIOS	ING. GUILLERMO MARTINEZ FOR
	OSCAR CIDRE
ENCUADRO	ING. CARLOS RODRIGUEZ TELLO
	ING. JULIANA MARIA OLIVERA
LABORATORIO DE SUELOS	ING. CARLOS FALLO ROBERTO
RECEPCION	ING. CARLOS FALLO ROBERTO
	ING. CARLOS FALLO ROBERTO
DIRECTORIA DE PROYECTOS - SECO	
MR. URB. AGRARIA PREVIEN- SEC.	CAURIL A.
ING. CARLOS FALLO ROBERTO	OSCAR CIDRE
ING. EUGENIO SILVA MARTINEZ	OSCAR CIDRE
ING. ELECTRO. VICTOR LACERDA SILVA	OSCAR CIDRE
ING. SANT. AGUIAR TACON	OSCAR CIDRE
ING. MIG. MIGUEL FERRER	OSCAR CIDRE
TEC. MRS. GEORGINA FAUSTO	OSCAR CIDRE

ENG. CIV. RODRIGO EMER
CREA/SC 109028-6
RESPONSÁVEL SEO-UFFS

ARQ. URB. WELLINGTON TISCHE
CAVIER AS9029-6

LOCAL:
CHAPECÓ - SC
OBRA:
BLOCO C
PROJETO:
ARQUITETÔNICO
CONTEÚDO:
SETÍMO PAVIMENTO - LAJE COB RESERV. ELEVADOS
PLANTA BAIXA NÍVEL +24,20m
ENDEREÇO:
RODOVIA SC-484, Km 02 - FRONTEIRA SUL

FASE:
EXECUTIVO
REVISÃO Nº:
R02
DATA:
10/07/2018
DESENHADO POR:
ADRIANA MIGOTT
NOME DO ARQUIVO:
BLOCO+C_UFFS_C11_PE_ARQ_PLA

ESCALA:
INDICADA
TAMANHO FOLHA:
1260X594
Nº PRANCHA:
ARQ 07
12