

***PLANEJAMENTO INSTITUCIONAL  
ANUAL UFFS – 2023***

## **CORPO DIRIGENTE**

Marcelo Recktenvald – Reitor

Gismael Francisco Perin– Vice Reitor

Jeferson Saccol Ferreira – Pró-Reitor de Graduação – PROGRAD

Clevison Luiz Giacobbo– Pró-Reitor de Pesquisa e Pós-Graduação – PROPEPG

Éverton Miguel da Silva Loreto – Pró-Reitor de Planejamento – PROPLAN

Rafael Santin Scheffer – Chefe de Gabinete

Charles Albino Schultz – Pró-Reitor de Administração e Infraestrutura – PROAD

Patricia Romagnolli – Pró-Reitor de Extensão e Cultura – PROEC

Nedilso Lauro Brugnera– Pró-Reitor de Assuntos Estudantis – PROAE

Claunir Pavan – Pró-Reitor de Gestão de Pessoas em Exercício – PROGESP

Fábio Corrêa Gasparetto - Secretário Especial de Obras – SEO

Ronaldo Antônio Breda – Secretário Especial de Tecnologia e Informação – SETI

Edson da Silva – Secretário Especial de Laboratórios – SELAB

Flávia Rubiane Durgante – Diretor de Comunicação Social

Adriana Dervanoski - Secretaria Especial da Agência Internacionalização e Inovação Tecnológica

Fabiano Geremia - Assessoria Especial de Governança e Integridade

Martinho Machado Junior – Diretor do Campus Laranjeiras do Sul-PR

Bruno Munchen Wenzel – Diretor do Campus Cerro Largo-RS

Luis Fernando Santos Correa – Diretor do Campus Erechim-RS

Marcos Antônio Beal – Diretor do Campus Realeza-PR

Roberto Mauro Dallagnol – Diretor do Campus Chapecó-SC

Amauri Braga Simonetti – Diretor do Campus Passo Fundo-RS

## **EQUIPE TÉCNICA DE ELABORAÇÃO**

Éverton Miguel da Silva Loreto – Pró-Reitor de Planejamento

Henrique Dagostin – Diretor de Planejamento

Sérgio Begnini – Administrador

## ÍNDICE DE FÍGURA

|   |          |
|---|----------|
| <b>Figura 1. Composição do Planejamento Institucional .....</b> | <b>6</b> |
|---|----------|

## SUMÁRIO

|   |    |
|---|----|
| 1 APRESENTAÇÃO.....                       | 5  |
| 1.1 Planejamento Institucional.....       | 5  |
| 1.2 O processo de Planejamento 2023 ..... | 8  |
| 1.3 Monitoramento e Avaliação.....        | 9  |
| ANEXO I.....                              | 10 |

## **1 APRESENTAÇÃO**

Este documento expõe a consolidação da peça de Planejamento Anual (PA) para o exercício de 2023 da Universidade Federal da Fronteira Sul – UFFS. Neste capítulo, estão descritos os conceitos de Planejamento Institucional, o processo de construção do planejamento, e as premissas de monitoramento e avaliação do planejamento. Na sequência, no anexo I, são apresentadas as ações não orçamentárias planejadas pelas unidades administrativas da instituição, e acompanhando este documento, segue a Proposta de Execução Orçamentária para o ano de 2023 com as ações orçamentárias, procurando detalhar o descritivo das ações planejadas proporcionando compreensão e transparência das finalidades dos gastos previstos nas ações.

### **1.1 Planejamento Institucional**

O Planejamento Institucional na UFFS é definido como o “processo pelo qual se identifica, integra, organiza, coordena, estrutura e sistematiza todas as ações relacionadas às atividades meio e fim da universidade a fim de proporcionar com eficiência, eficácia e efetividade o seu pleno funcionamento e desenvolvimento institucional” (Resolução N° 5/2013 – CONSUNI/CA, Artigo 3°).

O Planejamento Institucional é composto de três níveis distintos:

O primeiro nível trata de uma dimensão estratégica, de obtenção de resultados de longo prazo, compilado no Plano de Desenvolvimento Institucional (PDI), com abrangência de cinco anos;

O nível intermediário abarca uma dimensão tática, visando resultados num médio prazo (alcance de quatro anos), descritos por meio do Plano Plurianual (PPA);

No terceiro nível, cuja dimensão é operacional, busca-se resultados no curto prazo e representado pelo Planejamento Anual (PA).

A Figura 1 apresenta a composição do Planejamento Institucional, através dos instrumentos e as características a serem observadas em cada nível.

Figura 1. Composição do Planejamento Institucional

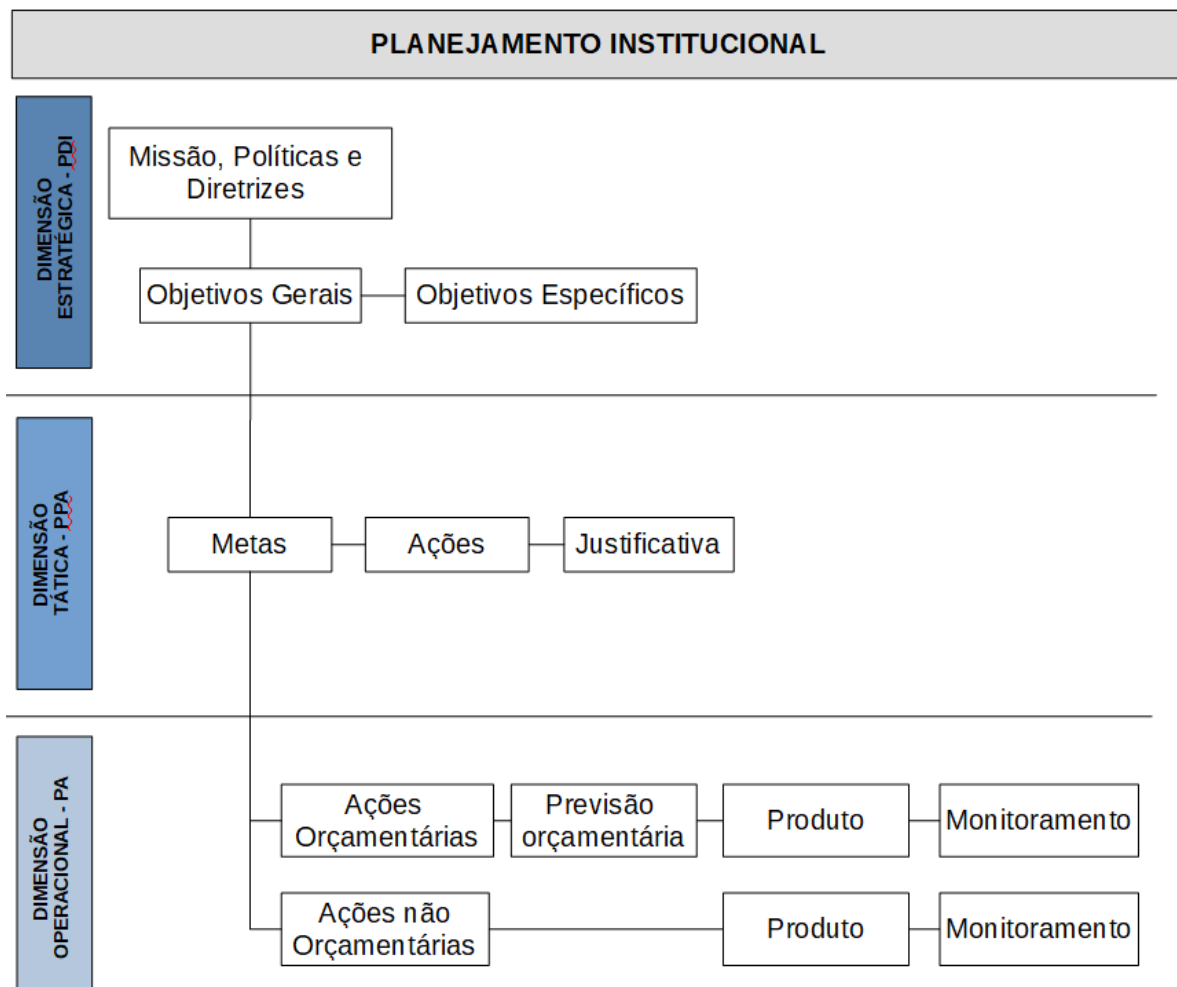

Fonte: PROPLAN UFFS, 2020.

O Planejamento Institucional da UFFS é regido por meio da Resolução nº 5/CONSUNI/CA/UFFS/2013, que define os instrumentos e a vigência temporal:

- **Plano de Desenvolvimento Institucional (PDI):** com vigência de cinco anos, é o instrumento de planejamento institucional que identifica a instituição no que diz respeito à sua filosofia de trabalho, à missão a que se propõe, às políticas e diretrizes pedagógicas que orientam suas ações, à sua estrutura organizacional e às atividades acadêmicas que desenvolve e que pretende desenvolver (Artigo 4º).
- **Plano Plurianual (PPA):** com vigência de quatro anos, é instrumento de planejamento institucional que define os desafios, objetivos, iniciativas, ações e metas com o propósito de viabilizar a implementação e a gestão das políticas institucionais constantes no PDI/UFFS, orientando a definição de prioridades e auxiliando na promoção do desenvolvimento da Universidade (Artigo 10º).

- **O Planejamento Anual (PA):** é o instrumento de planejamento institucional, composto pelos planos de ação, que organiza as atividades de natureza orçamentária ou não-orçamentária a serem desenvolvidas pelos setores administrativos e pedagógicos da UFFS. Tem como propósito concretizar as iniciativas e os objetivos dos desafios constantes no PPA (Artigo 25º).

O PDI está estruturado em torno de eixos temáticos e apresenta (na versão 2019 a 2023) treze objetivos gerais, que foram desdobrados em objetivos específicos, sobre os quais foram definidas metas a serem alcançadas, bem como os coordenadores responsáveis pelo atendimento às metas traçadas, com o propósito de viabilizar a implementação e a gestão das políticas institucionais presentes no PDI é elaborado o PPA. O PPA da UFFS é um instrumento de planejamento que estabelece de forma unificada as situações futuras a serem criadas e os resultados que deseja-se auferir ao fim de um período de 4 anos. Para isso, os desdobramentos do PPA (Objetivos, Objetivos Específicos, Metas e Ações) são tratados pelo Planejamento Anual (PA) o qual representa a estratégia de atuação com fins a cumprir as metas estabelecidas.

O PPA 2020-2023 é utilizado como orientação para o desenvolvimento do Planejamento Anual (PA) da UFFS, que é composto pelas ações orçamentárias e não-orçamentárias de todos os setores da instituição, incluindo as unidades acadêmicas e administrativas. Os setores, de acordo com o perfil e características de liderança de seus gestores, têm liberdade para desenvolverem o planejamento para o ano seguinte, devendo observar as políticas e deliberações dos órgãos colegiados e as portarias, normas e resoluções da administração superior.

Os conceitos dos elementos que compõem o PPA estão apresentados no PDI 2019-2023:

- **Objetivo Geral:** É a orientação estratégica que tem como base as grandes responsabilidades institucionais e a missão da UFFS. Os Objetivos Gerais expressam as transformações necessárias no atual nível de desenvolvimento acadêmico e administrativo da instituição e as situações a serem alteradas. Contemplam as prioridades definidas pela comunidade universitária e são traduzidas em Objetivos Específicos, Metas e Ações Orçamentárias e Ações Não-orçamentárias;

- **Objetivo Específico:** São as transformações necessárias ao desenvolvimento institucional definidas nos Objetivos Gerais e apresentadas de forma detalhada, por áreas afins, demonstrando claramente o que se pretende alcançar;
- **Metas:** Definem as etapas de forma mensurável (quantitativa ou temporal) para o alcance dos Objetivos Específicos;
- **Ações Orçamentárias:** São traduzidas na prática e representam aquilo que de fato será desenvolvido ao longo de um ano e que dispõem recursos financeiros. Relacionam-se com o desempenho das atividades institucionais no nível da eficiência. Busca-se, com essas ações, a otimização no uso dos recursos disponíveis e a qualidade dos produtos entregues. As Ações Orçamentárias são anuais, respeitando o princípio da anualidade do orçamento público e estão presentes apenas nos planejamentos anuais;
- **Ações Não-orçamentárias:** Representam na prática, aquilo que de fato será desenvolvido ao longo de um ano e que não depende de recursos financeiros. Relacionam-se com o desempenho das atividades institucionais no nível da eficácia e da efetividade, estando presentes nos planejamentos anuais.

O Planejamento Anual é composto pelas ações propostas pelos setores acadêmicos e administrativos. Os planos de ações, conforme a Resolução nº 5/CONSUNI/CA/UFGS/2013, devem conter os seguintes itens: título, descrição, justificativa, coordenador de ação e orçamento estimado, quando for o caso. A mesma resolução define também que a peça deve ser encaminhada ao Conselho Universitário na primeira sessão de cada ano (Artigo 26, parágrafo único).

## **1.2 O processo de Planejamento 2023**

A Pró-Reitoria de Planejamento (PROPLAN), dentro de suas competências institucionais, busca coordenar os planejamentos setoriais, visando facilitar a comunicação e o entendimento da comunidade acadêmica acerca do que está sendo previsto para o próximo ano. Para possibilitar este entendimento é solicitado, anualmente, que os setores traduzam seus planejamentos para um modelo unificado e de fácil compreensão. O modelo adotado foi o Plano de Ação, por ser uma ferramenta que detalha as atividades a serem realizadas, proporciona a coordenação do desenvolvimento



institucional, facilita a integração com o orçamento da instituição e atrela as ações planejadas aos Objetivos Gerais, Específicos e Metas previstas no Plano Plurianual (PPA) 2020-2023.

O Planejamento Anual da UFFS buscou conciliar o orçamento previsto para a UFFS, baseado no Projeto de Lei Orçamentária Anual (PLOA) 2022 com as demandas da comunidade universitária, apresentadas por todas as unidades de gestão da UFFS, as quais elaboraram Planos de Ações não orçamentários (Anexo I) e Orçamentários (Proposta de Execução Orçamentária 2023 – disponível em <https://www.uffs.edu.br/institucional/pro-reitorias/planejamento/planejamento-anual>), os quais trazem o detalhamento referente ao que está planejado para execução em 2023 na UFFS.

### **1.3 Monitoramento e Avaliação**

Para auxiliar no monitoramento do desenvolvimento institucional, é adotado indicadores, os quais visam atender as exigências legais dos órgãos de controle externo, possibilitando à comunidade universitária da UFFS (gestores, docentes, técnicos, estudantes e comunidade externa.), o conhecimento quanto aos impactos das ações desenvolvidas no ensino, pesquisa e extensão, refletidas nos resultados apresentados pela UFFS.

Os indicadores de gestão são publicados pelo Ministério da Educação através da [Plataforma Universidade 360°](#), a qual disponibiliza dados integrados e indicadores acadêmicos, orçamentários e de gestão de pessoas das Universidades Federais.

A Avaliação, de forma complementar ao monitoramento, gera subsídios mais aprofundados sobre os resultados obtidos e dificuldades enfrentadas, auxiliando no aprendizado organizacional, proporcionando condições de melhoria das atividades futuras.

## ANEXO I

Descrição das ações **não orçamentárias** institucionais, planejadas pelas unidades, para o ano de 2023.

| CAMPUS CERRO LARGO (CCL) |   |  |
|--------------------------|---|--|
| Cód. Ação                | Nome da Ação                                    | Descrição da Ação  |
| CCL013                   | Investimento na divulgação dos Cursos do Campus | Ampliar as ações de divulgação institucional.  |
| CCL031                   | Promoção de Esporte e Lazer junto ao Bloco A    | Disponibilizar as Áreas Esportivas (quadra coberta com vestiários) para os campi da UFFS, visando atender a demanda de espaços para práticas esportivas não só da Instituição, mas também para integrar-se com a comunidade da região em que a UFFS está inserida. |

Fonte: CCL UFFS, 2022

| CAMPUS ERECHIM (CER) |  |  |
|----------------------|--|--|
| Cód. Ação            | Nome da Ação   | Descrição da Ação  |
| CER009               | Criação do Grupo de Trabalho para Criação do Curso de Licenciatura em Matemática                               | Retomada dos diálogos sobre a criação do Curso de Licenciatura em Matemática, ampliando o grupo de docentes envolvidos na discussão.     |
| CER016               | Realização de Diagnóstico de viabilidade do Curso de Bacharelado em Filosofia                                  | Produção de um relatório de análise de viabilidade da proposta de criação de curso de bacharelado  |
| CER019               | Discussão sobre viabilidade, demanda e pertinência sobre a criação do Curso de bacharelado em Engenharia Civil | Continuidade dos estudos e análise de viabilidade técnica para criação do curso, a ser realizada pelo GT criado pelo Conselho de Campus. |
| CER023               | Discussão sobre viabilidade, demanda e pertinência sobre a criação do Curso de bacharelado em Administração    | Elaboração de relatório sobre viabilidade, demanda e pertinência sobre a criação do curso.   |

|        |  |   |
|--------|--|---|
| CER024 | Diálogo sobre a implementação do curso de Letras.  | Discussão sobre a possibilidade de implementação do curso de Letras pelos docentes da área do campus.   |
| CER027 | Realização de estudo de viabilidade e demanda para oferta do Curso Interdisciplinar em Educação do Campo: Ciências da Natureza e Agrária           | Mapeamento da demanda para a oferta do curso e realização de ampla discussão com a comunidade para elaboração da proposta   |
| CER033 | Criação de uma comissão para realização do estudo de viabilidade de duplicação de ingresso no curso de Agronomia                                   | Realização de Estudo de Viabilidade da oferta de segundo ingresso e análise de impacto da carga horária docente e infraestrutura do Campus para Duplicação do ingresso no curso de Agronomia  |
| CER034 | Formação de Grupo de Trabalho para realização de estudo de viabilidade.  | Um grupo indicado pelo colegiado do curso deverá produzir e apresentar um estudo sobre a viabilidade da oferta de uma segunda turma de Curso de Engenharia Ambiental e Sanitária.   |
| CER035 | Diagnóstico sobre condições de alteração da oferta – estrutura física e de pessoal para duplicação do ingresso no curso de Arquitetura e Urbanismo | Elaboração de diagnóstico a partir da possibilidade de ampliar o número de vagas do curso alterando a forma de entrada  |
| CER041 | Ampliação do espaço físico do Laboratório de Geoprocessamento, no pavilhão 2 do campus Erechim ou reorganização do espaço físico já existente      | Realizar um estudo de viabilidade de ampliação do laboratório para 60 vagas/computadores e ou implantação de mais 9 vagas.  |
| CER043 | Implantação da Sala de Atendimento em Enfermagem no Campus Erechim   | Realizar adequação de espaço da Cantina do Campus Erechim que atualmente encontra-se no Bloco A do Campus. Nova licitação está sendo aguardada para este espaço. Assim, a saída da Cantina abrirá a possibilidade de adequar o espaço existente para que seja estabelecida a Sala de Atendimento em Enfermagem. |
| CER046 | Encaminhamento da APCN do Doutorado em Ciências Humanas para Implantação do Curso  | Avaliar o resultado da avaliação quadrienal da CAPES e organizar grupo de estudo e elaboração do APCN para o Doutorado em Ciências Humanas  |

|        |  |   |
|--------|--|---|
| CER048 | Encaminhamento da APCN do Doutorado Profissional em Educação   | Se o Programa obtiver nota 4 na avaliação do quadriênio 2017/2020 será enviada uma APCN para doutorado em 2023.   |
| CER050 | Encaminhamento da APCN do Doutorado em Ciência e Tecnologia Ambiental  | Se o Programa obtiver nota 4 na avaliação do quadriênio será enviada uma APCN para doutorado em 2023.   |
| CER053 | Encaminhamento da APCN para criação do curso de pós-graduação em Arquitetura e Urbanismo, em nível de mestrado       | Encaminhamento da APCN à CAPES para criação do mestrado   |
| CER056 | Programa Fronteiras em Movimento no Alto Uruguai Gaúcho  | Consiste no desenvolvimento de ações extensionistas do campus Erechim em cidades da região do Alto Uruguai gaúcho, através da instituição de parcerias e convênios com prefeituras, associações, cooperativas, empresas, dentre outros. Para tanto, utiliza-se como áreas temáticas prioritárias aquelas identificadas na II COEPE  |
| CER057 | Programa Boas Práticas Extensionistas  | Consiste no diagnóstico e reconhecimento de boas práticas extensionistas da UFFS campus Erechim que promovam a transformação social da comunidade regional, envolvendo o apoio ao desenvolvimento de ações anuais de formação continuada em extensão universitária no quadriênio e premiações bi-anuais.  |
| CER061 | Realização de estudo de ocupação de espaço físico para construção de uma composteira.                                | Definir o local onde será construída a composteira.   |
| CER062 | Elaboração de projeto básico ou executivo para construção de uma composteira.  | Elaborar Projetos básico ou executivo, Memorais Descritivos e de Especificações Técnicas, Planilha Orçamentária, Planilha de composição do BDI (Benefícios de Despesas Indiretas), Cronograma Físico-Financeiro, Relatório de Composições dos Serviços e Relatório de Cotações da Pesquisa de Mercado Termo de Referência e Anotação e/ou Registro de Responsabilidade Técnica; Adquirir Licenças Legais. |
| CER063 | Encaminhamento do projeto às instâncias competentes para licitação e contratação para construção de uma composteira. | Cadastrar projeto em sistema solicitando licitação, encaminhamento aos setores responsáveis conforme os procedimentos institucionais.   |

|        |  |  |
|--------|--|--|
| CER094 | Implantação do Aprisco experimental e didático no Campus Erechim, na área já destinada ao devido uso.  | Implantar um Aprisco Experimental e didático para o Campus Erechim para desenvolvimento das atividades em Produção Animal do curso de Agronomia.   |
| CER071 | Solicitação de execução obra de engenharia para iluminação de estacionamento   | Solicitar a Secretaria Especial de Obras a realização do projeto de iluminação do estacionamento do Bloco dos Professores para licitação.  |
| CER073 | Solicitação de licitação de obra de engenharia para pavimentação de estacionamento   | Solicitar a Secretaria Especial de Obras a realização do projeto de pavimentação do estacionamento do Bloco dos Professores para licitação.  |
| CER079 | Oferta de cursos de pós-graduação lato-sensu   | Ofertar 5 cursos de pós-graduação lato sensu no Campus Erechim em 2023   |
| CER081 | Programa Fronteiras Sonoras  | Consiste no desenvolvimento de arranjos culturais no campus Erechim, a partir do conceito de arte como campo expandindo, abrangendo as interfaces entre todas as linguagens artísticas previstas na política de cultura da UFFS. |
| CER097 | Implantar o Canteiro Experimental de Arquitetura para o Campus Erechim   | Implantar o Canteiro Experimental de Arquitetura para o Campus Erechim para desenvolvimento das atividades do curso de Arquitetura e Urbanismo.  |
| CER105 | Viabilidade de construção de uma estrada/acesso para carga/descarga mais próximo dos locais de acesso entre os laboratórios 1 e 2                                      | Construção de uma entrada/estrada/acesso viabilizando o acesso aos laboratórios. Facilitando a descarga de materiais. Pois no atual modelo não se tem como descarregar materiais pela distância entre os locais.                 |
| CER106 | Implantação de uma área de estudos em integração Lavoura Pecuária no Campus Erechim para o desenvolvimento de atividades didáticas e de pesquisa no curso de Agronomia | Implantara área de estudos em Integração Lavoura Pecuária no Campus Erechim para o desenvolvimento de atividades demonstrativas, de pesquisa, ensino e extensão do curso de Agronomia  |
| CER109 | Implantação de viveiro de mudas no Campus de Erechim para o desenvolvimento de atividades no curso de Agronomia  | Implantar o Viveiro de Mudas no Campus de Erechim para o desenvolvimento de atividades do curso de Agronomia   |

|        |   |   |
|--------|---|---|
| CER110 | Estudo dos espaços de laboratórios necessários para atender o curso de Ciências Biológicas      | Realizar um estudo dos espaços de laboratórios e planejamento de novos espaços para o Curso de Ciências Biológicas  |
| CER111 | Ampliação do número de docentes do Curso de Ciências Biológicas                                 | Solicitar a realização de concurso, ou edital de remoção ou aceitar redistribuição de docentes para o Campus Erechim, para atuarem nos CCRs do Curso de Ciências Biológicas |
| CER112 | Publicização dos resultados de pesquisa realizadas/orientadas por docentes do campus de Erechim | Oportunizar um espaço de divulgação dos resultados de pesquisa  |
| CER115 | Qualificação do bosque e da ilha para utilização como espaço livre público de lazer             | Elaboração da proposta em conjunto com projeto de extensão e infraestrutura do campus e participação da comunidade  |
| CER116 | Elaborar o projeto executivo junto com a prefeitura de Erechim                                  | Encaminhar a proposta de projeto para a prefeitura e firmar convenio para elaboração do projeto executivo   |
| CER117 | Elaboração de projeto e instalação  | Desenvolvimento do projeto de ampliação da rede de energia elétrica   |

Fonte: CER UFFS, 2022

| <b>CAMPUS PASSO FUNDO (CPF)</b> |  |  |
|---------------------------------|--|--|
| <b>Cód. Ação</b>                | <b>Nome da Ação</b>  | <b>Descrição da Ação</b>   |
| CPF014                          | Implantação de um novo curso no Campus Passo Fundo: Enfermagem | Expansão do Campus Passo Fundo mediante a abertura de mais um Curso Superior: Enfermagem |

Fonte: CPF UFFS, 2022

| <b>CAMPUS REALEZA (CRE)</b> |  |  |
|-----------------------------|--|--|
| <b>Cód. Ação</b>            | <b>Nome da Ação</b>                    | <b>Descrição da Ação</b>   |
| CRE004                      | Gestão de Pesquisa, Extensão e Cultura | Buscar acordos de cooperação com entidades regionais promovendo atividades de pesquisa, extensão e cultura; Fortalecimento da agricultura familiar, cooperativas, agroecologia; Incentivar e divulgar as ações pesquisa, extensão e cultura e de tecnologia. |

Fonte: CRE UFFS, 2022

| <b>PRÓ-REITORIA DE ADMINISTRAÇÃO E INFRAESTRUTURA (PROAD)</b> |                                   |   |
|---|-----------------------------------|---|
| <b>Cód. Ação</b>  | <b>Nome da Ação</b>               | <b>Descrição da Ação</b>  |
| PROAD001  | Gestão da administrativa da PROAD | Planejamento das atividades diárias e rotineiras da PROAD, suas superintendências e demais setores vinculados, de maneira que o desenvolvimento das atividades seja realizado de forma célere, eficiente e eficaz |

Fonte: PROAD UFFS, 2022

| <b>PRÓ-REITORIA DE ASSUNTOS ESTUDANTIS (PROAE)</b> |                      |   |
|--|----------------------|---|
| <b>Cód. Ação</b>                                   | <b>Nome da Ação</b>  | <b>Descrição da Ação</b>  |
| PROAE010   | Gestão Institucional | Acompanhar a gestão e operacionalização da aplicação dos recursos financeiros PNAES |

Fonte: PROAE UFFS, 2022

| <b>PRÓ-REITORIA DE GESTÃO DE PESSOAS (PROGESP)</b> |                                       |  |
|--|---------------------------------------|--|
| <b>Cód. Ação</b>                                   | <b>Nome da Ação</b>                   | <b>Descrição da Ação</b>   |
| PROGESP003   | Implantação de módulos do SIGRH       | Em razão da implantação do Sistema de Gestão Integrada da UFRN na UFFS, será necessário continuar a implantação/migração de módulos relacionados à Gestão de Pessoas   |
| PROGESP006   | Aprimoramento de Processos e Serviços | I) Aprimorar/alterar os fluxos e procedimentos relativos aos processos da área de desenvolvimento de pessoas (avaliação, carreira e capacitação). II) Requerimentos; III) Manual de Cooperação Técnica; IV) Educação para a aposentadoria, em consonância com a Portaria n. 12, de 20 de novembro de 2018; V) Programa de Ambientação/Integração para novos servidores da UFFS; VI) Apoio ao desenvolvimento e operacionalização de ações de promoção à saúde; VII) Definição de um Modelo de Gestão; VIII) Ações de atenção à saúde do servidor; IX) Implantar uma central de atendimento da Progesp; |

Fonte: PROGESP UFFS, 2022

**SECRETARIA ESPECIAL DE OBRAS (SEO)**

| <b>Cód. Ação</b> | <b>Nome da Ação</b>  | <b>Descrição da Ação</b>  |
|------------------|--|---|
| SEO003           | Implantar o Canteiro Experimental de Arquitetura para o Campus Erechim                                 | Desenvolver os projetos e orçamento para montar o processo para licitar/contratar empresa que execute os serviços.  |
| SEO004           | Implantar a Unidade Didática de Aquicultura para o Campus Laranjeiras do Sul                           | Encaminhar para licitar e contratar empresa, e após acompanhar e fiscalizar a empresa contratada pela execução dos serviços.  |
| SEO005           | Disponibilizar o Centro Vocacional Tecnológico para o Campus Chapecó.                                  | Atualizar 100% dos projetos e orçamento.  |
| SEO006           | Disponibilizar as Áreas Esportivas (quadra coberta com vestiários) para os campi da UFFS               | Acompanhar e fiscalizar a empresa contratada pela execução dos serviços.  |
| SEO007           | Complementação das obras para o Galpão Agrícola dos campi: CL, CH, ER, LS e RE.                        | Acompanhar e fiscalizar a empresa contratada pela execução dos serviços.  |
| SEO008           | Construir o prédio da Reitoria   | A equipe técnica da SEO atualizar os projetos e orçamentos.   |
| SEO009           | Executar o Projeto do Estacionamento Definitivo para Ônibus  | Desenvolver os projetos e orçamentos.   |
| SEO010           | Construção de praça de alimentação, serviços e convivência fora dos blocos                             | Acompanhar e fiscalizar a empresa contratada pela execução dos serviços.  |
| SEO011           | Implantação do projeto paisagístico dos campi da UFFS.   | Comissões permanentes encaminhar para a SEO os quantitativos para a implantação da arborização e do paisagismo nos campi. A SEO montar os processos e encaminhar processo para licitar e contratar os serviços. |
| SEO012           | Climatização dos prédios denominados de Blocos “A” dos campi e Blocos “B” dos campi Chapecó e Erechim. | Equipe técnica da SEO/DP atualizar 100 % dos projetos e orçamentos, para montar e encaminhar os processos para licitar e contratar empresa que execute as obras.  |



|        |   |   |
|--------|---|---|
| SEO013 | Instalação de geradores para manutenção da alimentação elétrica nas edificações de todos os campi.          | Encaminhar os processos de aquisição de geradores para a organização da licitação.  |
| SEO014 | Adequação da acessibilidade da Biblioteca Universitária.  | Encaminhar o processo para licitar e contratar a execução dos serviços.   |
| SEO015 | Construção de áreas cobertas de interligação das edificações dos campi.                                     | Realizar estudos sobre as necessidades para cada campus e elaborar os projetos para licitar a execução dos serviços.  |
| SEO016 | Identificação e comunicação visual das áreas internas e externas das edificações dos campi e reitoria.      | Acompanhar e fiscalizar a empresa contratada pela execução dos serviços.  |
| SEO017 | Adequação do preventivo de incêndio (PPCI) nas Centrais de Reagentes.                                       | Encaminhar processo para licitar a execução dos serviços.   |
| SEO018 | Construção da Clínica de Nutrição para o Campus Realeza.  | Fazer levantamento do programa de necessidades e elaborar o projeto.  |
| SEO019 | Identificação e comunicação visual das vias urbanas e rodoviárias nas cidades onde os campi estão inseridos | Atualizar o programa de necessidades para elaborar os projetos para licitar os serviços.  |
| SEO020 | Construção do Edifício de Almoxarifado e Patrimônio para os campi da UFFS.                                  | Equipe técnica da SEO/DP atualizar dos projetos e orçamentos, para montar e encaminhar os dois processos para licitar e contratar empresa que execute as obras. Acompanhar e fiscalizar os objetos contratos. |
| SEO021 | Construção do Centro de Referência em Controle da Qualidade de Alimentos                                    | Equipe técnica da SEO/DP acompanhar e fiscalizar a empresa contrata que irá desenvolver os projetos.  |
| SEO022 | Construção do Bloco Grandes Animais para o Hospital Veterinário do campus Realeza.                          | Equipe técnica da SEO/DP atualizar os projetos e orçamentos, para montar e encaminhar os processos para licitar e contratar empresa que execute as obras.   |
| SEO023 | Disponibilizar redes de água para as áreas experimentais dos campi Chapecó, Laranjeiras do Sul e Realeza.   | Desenvolver os projetos para montar o processo para licitar/contratar empresa que execute os serviços.  |

|        |  |   |
|--------|--|---|
| SEO024 | Disponibilizar redes de energia para as áreas experimentais dos campi Chapecó, Laranjeiras do Sul e Realeza. | Desenvolver os projetos para montar o processo para licitar/contratar empresa que execute os serviços.  |
| SEO025 | Cercamento das áreas experimentais do campi Cerro Largo e Erechim.   | Desenvolver os projetos para montar o processo para licitar/contratar empresa que execute os serviços.  |
| SEO026 | Adequação dos sistemas preventivos contra incêndios do campus Erechim.                                       | Montar processo para regularização e encaminhar para licitar empresa que execute os serviços.   |
| SEO027 | Reforma dos Anexos II, III e Depósito para o Campus Passo Fundo  | Acompanhar e fiscalização a empresa contratada pela execução dos serviços.  |
| SEO028 | Disponibilizar área destinada ao Centro de Convivência dos Alunos do campus Passo Fundo.                     | Atualizar os projetos e orçamento para montar o processo para licitar/contratar empresa que execute os serviços.  |
| SEO029 | Construção de edificação destinada a Central de Reagentes e Resíduos Químico e Biológicos                    | Atualizar os projetos e orçamento para montar o processo para licitar/contratar empresa que execute os serviços.  |
| SEO030 | Implantação de fontes renováveis de energia para redução de gastos.  | Contratação de empresa especializada para elaboração de projeto básico, projeto executivo, fornecimento dos equipamentos e instalação das usinas de energia solar, ou seja, tudo relativo a implantação de geradores de energia solar fotovoltaicos para aproveitamento da energia solar para atender |
| SEO031 | Reforma de edificação existente denominada de Casa Verde para atendimento do IML (Instituto Médico Legal)    | Desenvolver os projetos e orçamento para montar o processo para licitar/contratar empresa que execute os serviços.  |
| SEO032 | Instalação de Elevador nos edifícios tombados no campus Passo Fundo  | Licitar empresa especializada para a instalação do elevador no edifício.  |

Fonte: SEO UFFS, 2022

Para mais informações sobre os planos de ações, verificar a “Planilhas Planos de Ações 2020-2023” disponibilizadas no sítio institucional em: <https://www.uffs.edu.br/institucional/pro-reitorias/planejamento/plano-plurianual>